

ΥΠΟΜΝΗΜΑ

- Περιοχή εφαρμογής Σχεδίου (όριο Ακινήτου)
- Όριο Δήμων (Πρόγραμμα Καλλικράτης Ν.3852/2010)
- Όριο Δημοτικών Ενότητων (Πρόγραμμα Καλλικράτης Ν.3852/2010)
- Όριο Οικισμών
- Δασική έκταση: όπως προκύπτει και από τους δασικούς χάρτες του Δήμου (ΦΕΚ 696/Α/11.12.12)
- Αρχαιολογικοί Χώροι
 - Προϊστορικού οικισμού στη θέση Τσίμπα, ΦΕΚ 343/ Β/ 1987
 - Προϊστορικού οικισμού στη θέση Τραπεζία, ΦΕΚ 343/ Β/ 1987
- Επαρχική Οδός Μηχανιώνας - Θεσσαλονίκης
- Υφιστάμενα υδατορεύματα
- Οριοθέτηση ρεμάτων, ΦΕΚ 17/Δ/02.02.2018
«Εγκύρωση καθορισμού των οριογραμμών τμημάτων δεκατεσσάρων (14) ρεμάτων στην περιοχή των Δημοτικών Κοινοτήτων Περίαις, Νέων Επιβατών και Αγίας Τριάδας της Δημοτικής Ενότητας Θερμαϊκού Δήμου Θερμαϊκού (Νομού Θεσσαλονίκης)»

ΚΑΤΗΓΟΡΙΕΣ ΧΡΗΣΕΩΝ - ΚΑΛΥΨΗ ΓΗΣ	
Διασκεπόμενη Ακτή, Δόμοση (112)	Παραποτάμια Φάτσηση (ΠΑΡ)
Μη αδρεσίσιμη Αρόσημη Γη (211)	Σύνθετα Συστήματα Καλλέργειας (242)

Πηγή: Corine Land Cover 2018, Φωτοερμηνεία μελετητή

- Ακτές Καλύψεως
 - GRBW109029020: Ακτή Μιχαλίου
 - GRBW109029027: Αγία Τριάδα 2
 - GRBW109029028: Αγία Τριάδα 3
 - GRBW109029022: Αγία Τριάδα 1

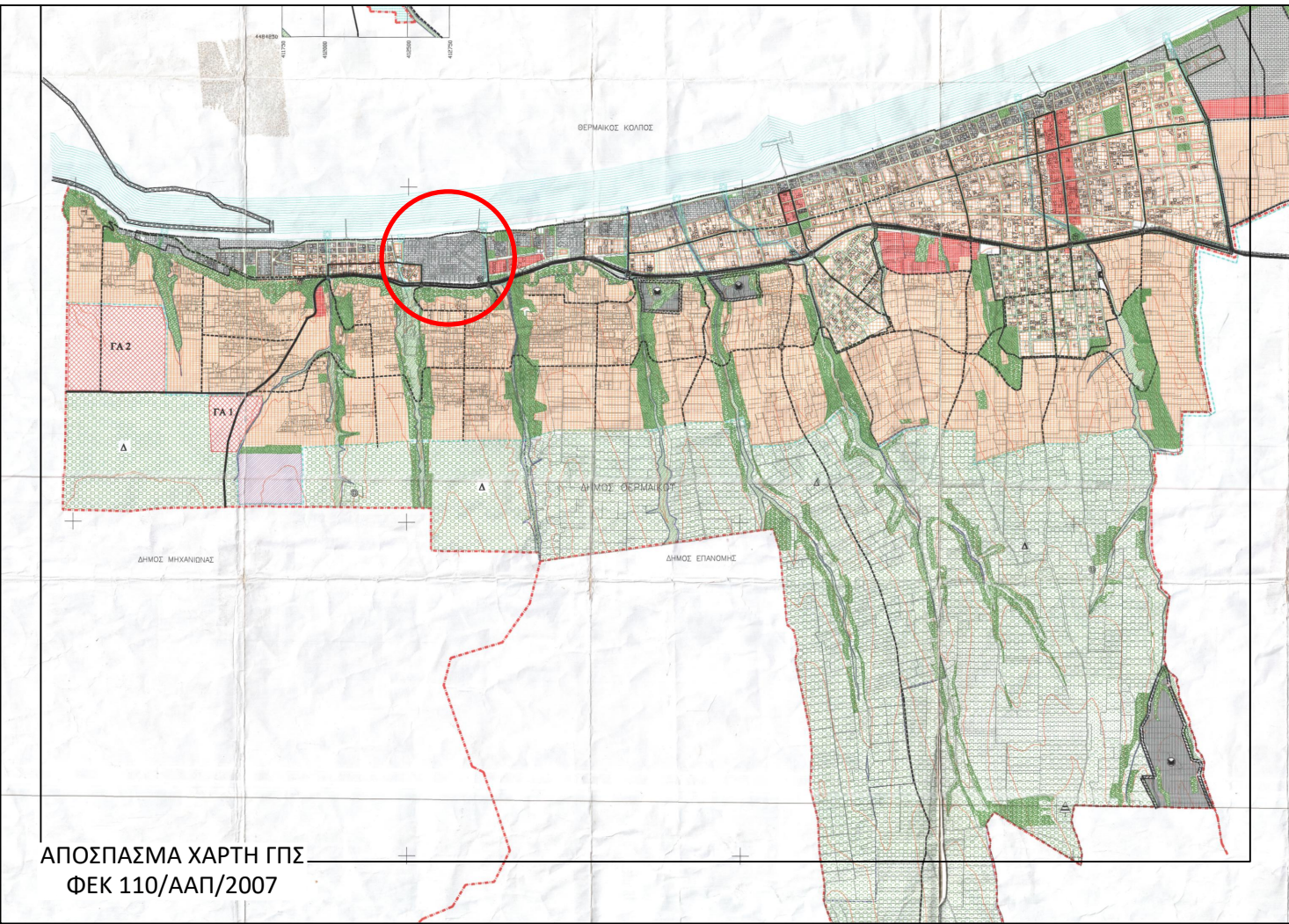

ΤΑΜΕΙΟ ΑΞΙΟΠΟΙΗΣΗΣ ΙΔΙΩΤΙΚΗΣ ΠΕΡΙΟΥΣΙΑΣ ΤΟΥ ΔΗΜΟΣΙΟΥ

ΣΤΡΑΤΗΓΙΚΗ ΜΕΛΕΤΗ ΠΕΡΙΒΑΛΛΟΝΤΙΚΩΝ ΕΠΙΠΤΩΣΕΩΝ ΓΙΑ ΤΟ Ε.Σ.Χ.Α.Δ.Α. "CAMPING ΑΓΙΑΣ ΤΡΙΑΔΑΣ ΘΕΣΣΑΛΟΝΙΚΗΣ"

ΘΕΜΑ ΣΧΕΔΙΟΥ :	ΑΡ. ΣΧΕΔΙΟΥ
Χάρτης Κάλυψης και Χρήσεων Γης	2
	ΚΛΙΜΑΚΑ
	1:10.000

ΜΕΛΕΤΗΤΗΣ :	ΣΦΡΑΓΙΔΑ - ΥΠΟΓΡΑΦΗ :
ENVECO Α.Ε. ΓΡΕΣΣΙΑΣ - ΔΙΑΜΕΡΙΣΗ Κ.Α.Ι ΟΙΚΟΝΟΜΙΑ ΠΕΡΙΒΑΛΛΟΝΤΟΣ ΠΡΟΚΑΤΑΡΚΤΙΚΟ ΤΗΛ: (+30) 210 620827 / 210 6341307 FAX: (+30) 210 6248166, email: info@enveco.gr	ΕΝΙΣΧΩ ΑΝΩΝΥΜΗ ΕΤΑΙΡΙΑ ΠΡΟΣΩΠΙΚΗ ΚΑΙ ΔΙΑΧΕΙΡΙΣΗ ΠΕΡΙΒΑΛΛΟΝΤΟΣ ΠΕΡΙΟΧΗ Γ.Ε. - ΔΙΑΜΕΡΙΣΗ Κ.Α.Ι ΤΗΛ: (+30) 210 620827 / 210 6341307 FAX: (+30) 210 6248166, email: info@enveco.gr
ΑΘΗΝΑ, ΙΟΥΛΙΟΣ 2022	